# PORTFÓLIO

APRESENTAÇÃO

EMPRESA ARTE2CRIATIVA

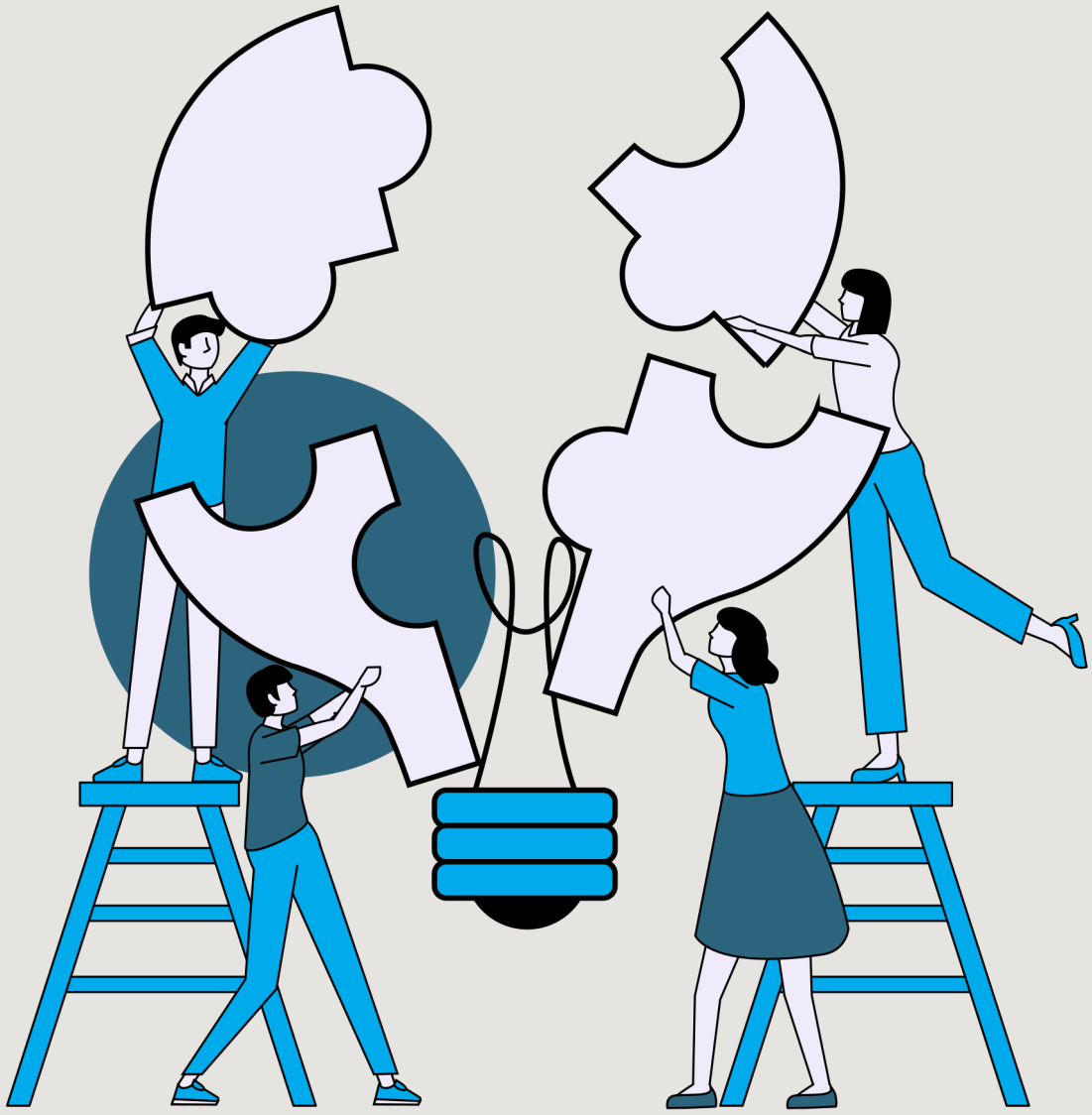

# ÍNDICE


- QUEM SOU
- PROJETO INFANTIL - PINTURA ARTISTICA 01
- PROJETO INFANTIL - PINTURA ARTISTICA 02
- PROJETO INFANTIL - PINTURA ARTISTICA 03
- PROJETO TEEN - PINTURA ARTISTICA 01
- PROJETO TEEN - PINTURA ARTISTICA 02
- PROJETO ADULTO - PINTURA ARTISTICA 03
- PROJETO ADULTO - PINTURA ARTISTICA 04
- PINTURA EM AMBIENTE EXTERNO
- PROJETO EM EVENTO 01
- PROJETO EM EVENTO 02
- TRABALHOS DIGITAIS
- PROJETO 3D
- PROJETOS E OFICINAS EM CONDOMÍNIOS
- CONTATO

# QUEM SOMOS

A Arte2Criativa é um espaço de criação que une arte, acessibilidade e inovação.

arte2criativa

CRIAR • IMAGINAR • REALIZAR

81. 98316.6518

Desenvolvemos projetos artísticos que transformam ambientes internos e externos, eventos e oficinas culturais em experiências criativas, interativas e inclusivas, promovendo o bem-estar e a conexão entre as pessoas.

Nosso propósito é utilizar a arte como ferramenta de expressão, estímulo à criatividade e transformação social, criando soluções personalizadas que unem sensibilidade artística, inovação e impacto positivo.

Por meio da pintura artística, de projetos digitais e de representações tridimensionais (3D), damos vida a ideias, valorizamos espaços e criamos experiências únicas, capazes de despertar emoções, estimular sentidos e aproximar pessoas.








# PROJETO INFANTIL
# PINTURA ARTISTICA 01

Espaço: Brinquedoteca.
CONDOMÍNIO PARQUE FIRENZE - EMBU DAS ARTES
Conceito: Pintura artística (inclusiva) + Imagem 3D.

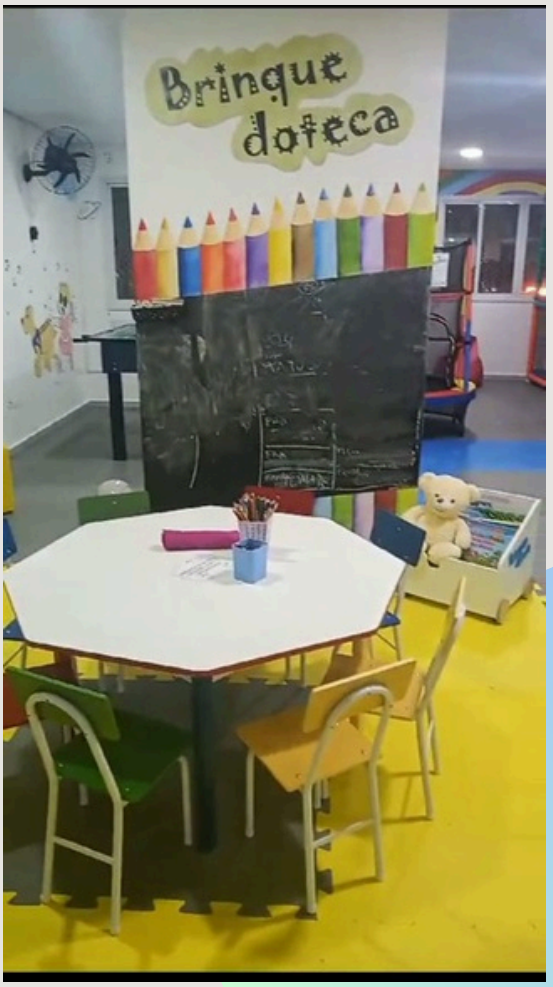
Brinque
doteca

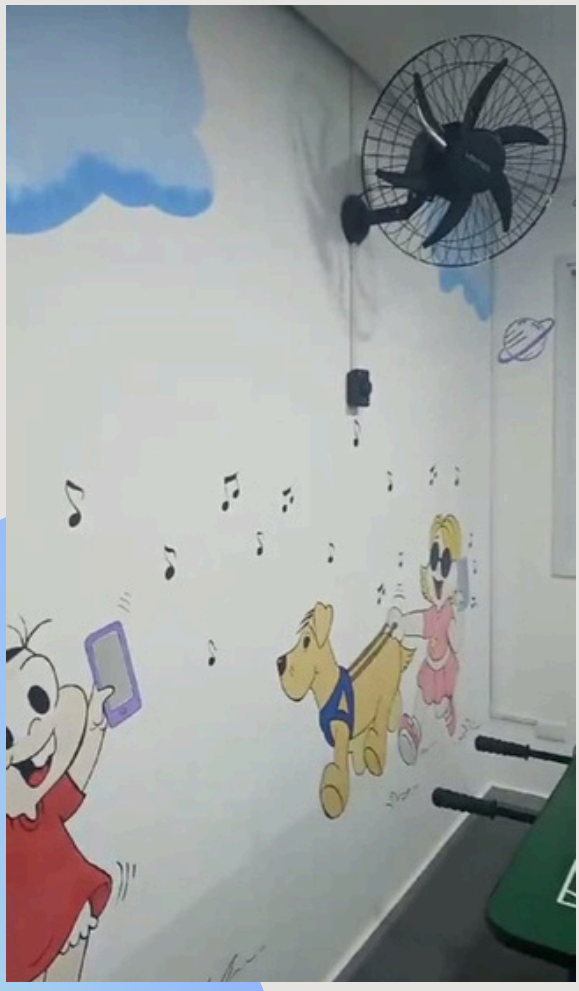







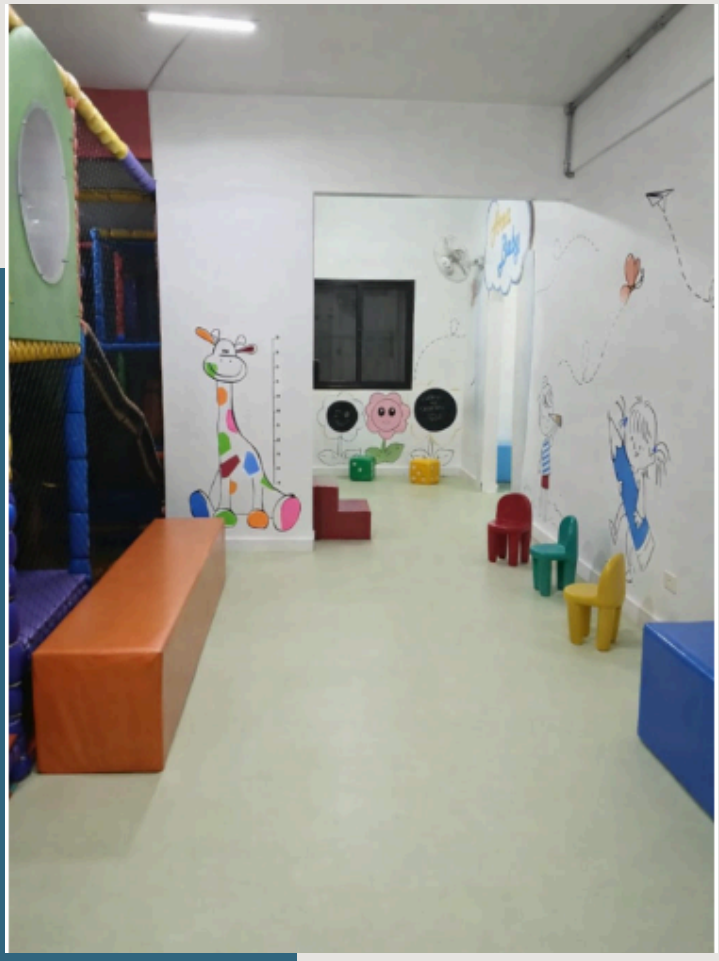



# PROJETO INFANTIL
# PINTURA ARTISTICA 03

Espaço: Brinquedoteca.
CONDOMÍNIO PITANGUEIRAS II - TABOÃO DA SERRA
Conceito: Pintura artística, reforma de espaço, troca de piso.

# PROJETO TEEN
# PINTURA ARTISTICA 01

Espaço: Sala TEEN.
CONDOMÍNIO PITANGUEIRAS II
Conceito: Trazer uma parede interativa em espaço de diversão.






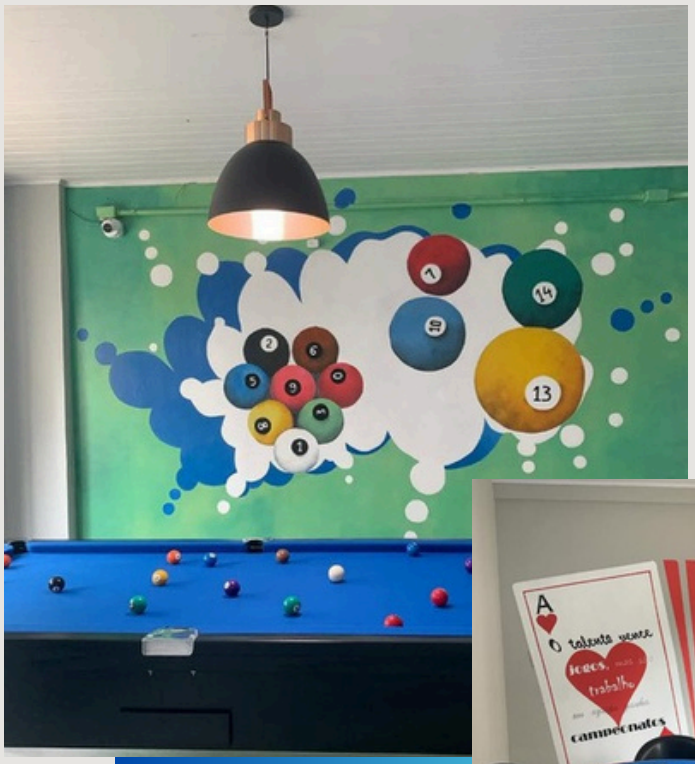










# PROJETO TEEN PINTURA ARTÍSTICA 02

Espaço: Sala de Jogos. CONDOMÍNIO PITANGUEIRAS II Conceito: Trazer cor, interação e uma nova personalidede para espaço de diversão.





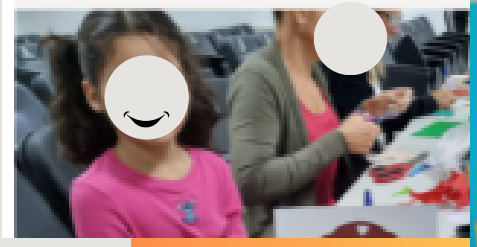

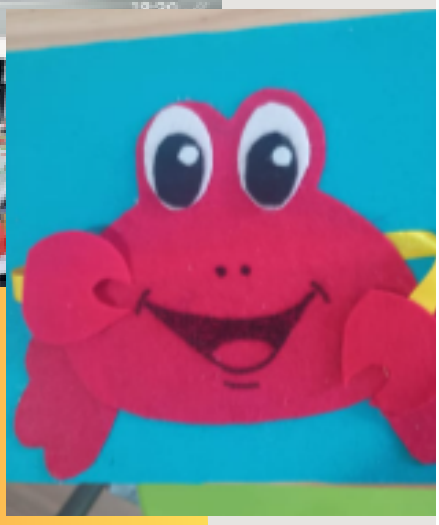





# PROJETO ADULTO OFICINAS DE QUIET BOOKS

Espaço: Sala Coworking. CONDOMÍNIO PITANGUEIRAS II Conceito: Trazer leveza, interação e uma nova personalidede para espaço de reuniões e estudo.



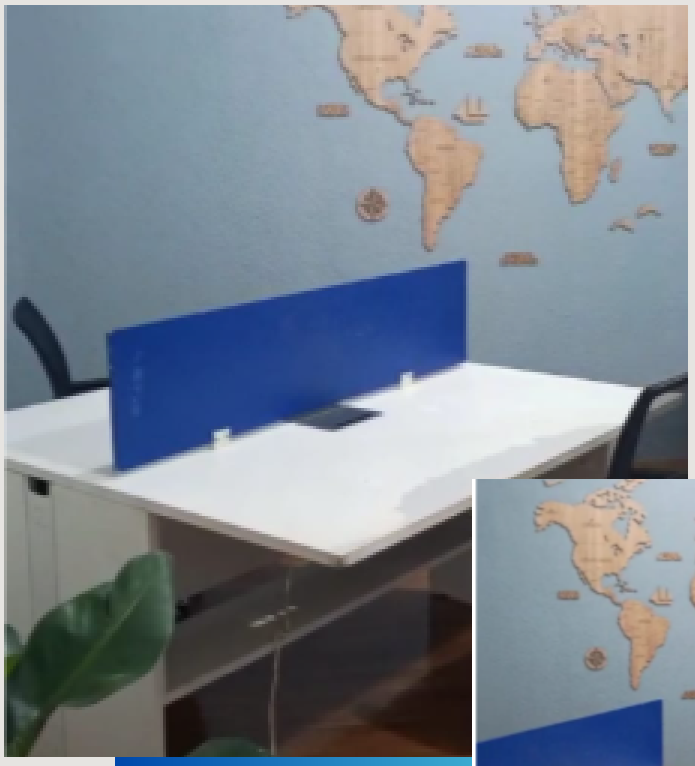

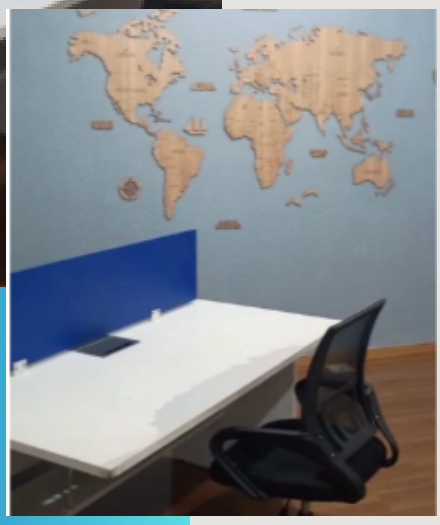




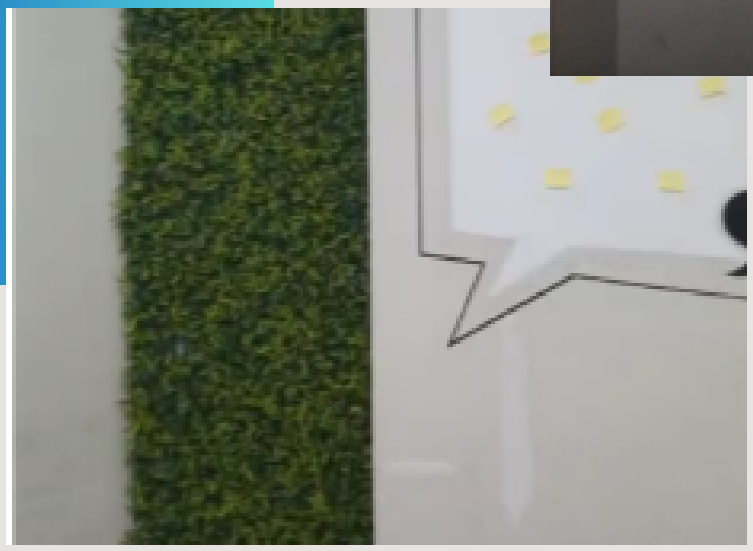

# PROJETO ADULTO SALA COWORKING

Espaço: Sala Coworking. CONDOMÍNIO PITANGUEIRAS II - Conceito: Trazer leveza, interação e uma nova personalidede para espaço de reuniões e estudo.



# PINTURA ARTÍSTICA 03




Espaço: Academia.
CONDOMÍNIO PITANGUEIRAS II
Conceito: Levar incentivos para pratica de exercícios físicos e uma vida mais saudável dentro da sua rotina.






# PINTURA EM AMBIENTE EXTERNO




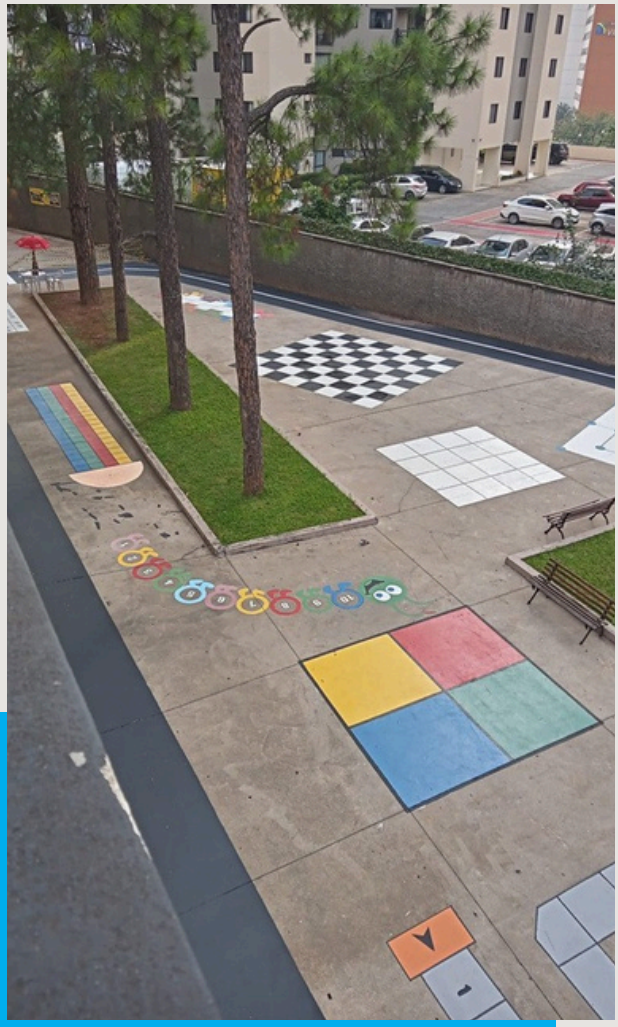




Espaço: Área externa.
CONDOMÍNIO PITANGUEIRAS II

Coceito: Levar incentidos de brincacdeiras para prática de jogos lúdicos para todas as idades, além da pratica de exercícios ao ar livre.













# PROJETO EM EVENTO 01

Espaço: Sala Multissensorial.
EXPOR FAVELA 2024
Conceito: A sala é pensada como um espaço de experimentação multissensorial, onde luz, cor, textura e som se unem para gerar acolhimento, estímulo cognitivo e bem-estar.




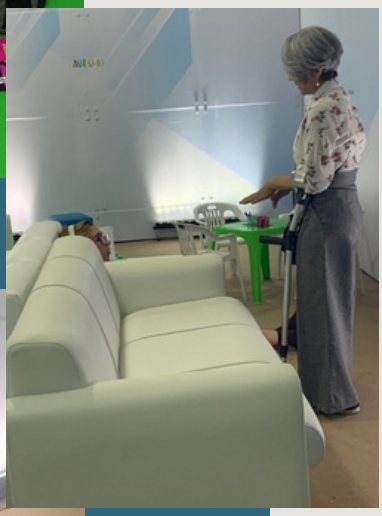









Cada elemento, cada canto é planejado para atender diferentes públicos, especialmente crianças, idosos e pessoas com deficiência.












# PROJETO EM EVENTO 02

Espaço: Sala Multissensorial.
BIENAL DO LIVRO - TABOÃO DA SERRA 2025
Conceito: As paredes ganham vida com murais interativos, formas orgânicas, com elementos de cores vibrantes que estimulam o toque e a imaginação.

# TRABALHOS DIGITAIS




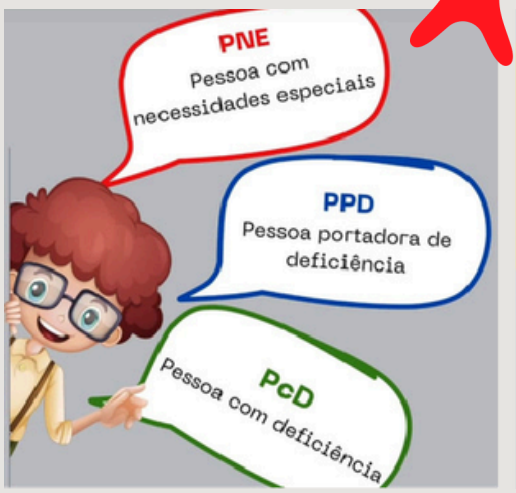


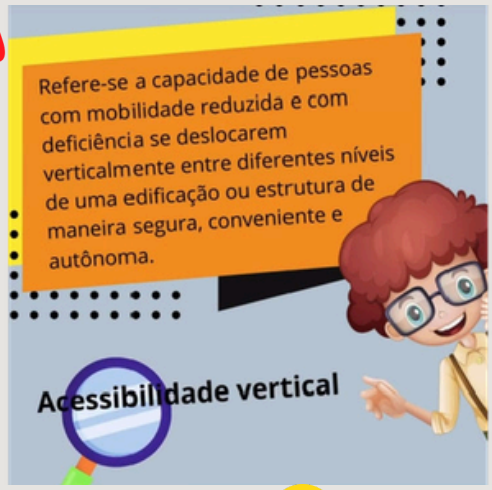


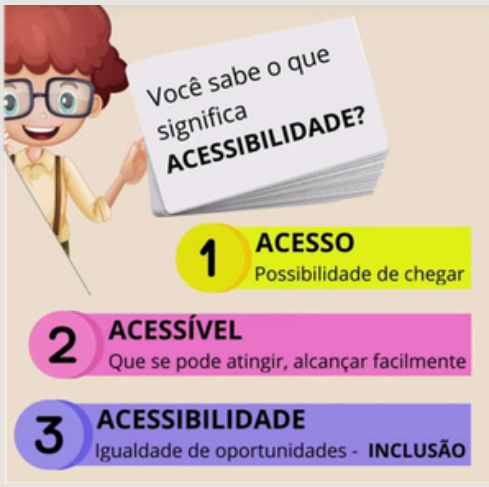


Criação de artes gráficas, ilustrações e composições digitais que traduzem conceitos artísticos para diferentes mídias. Esses trabalhos permitem explorar a estética visual de forma moderna e adaptável a múltiplos suportes.

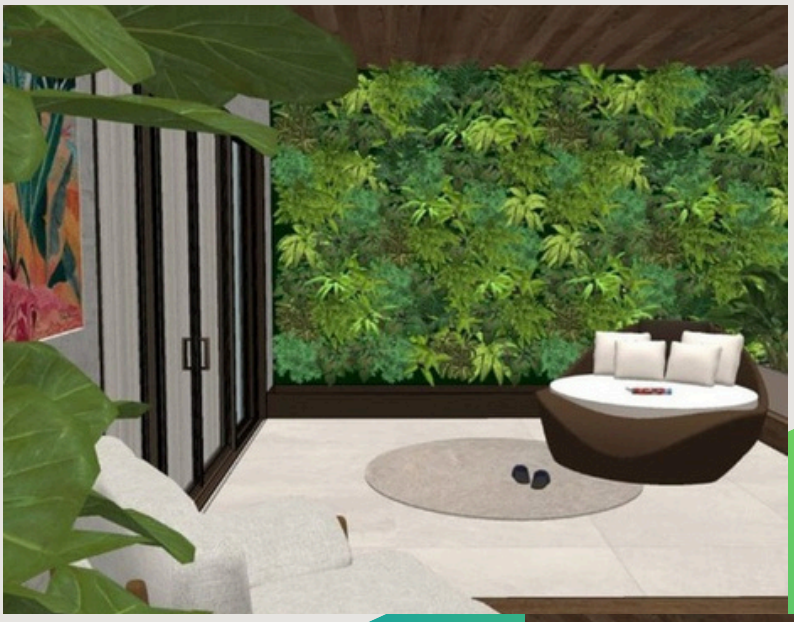

# PROJETO 3 D





Desenvolvimento de modelos tridimensionais que possibilitam visualizar antecipadamente a proposta de ambientes e murais. A representação 3D facilita a compreensão do espaço, garante alinhamento com o cliente e amplia as possibilidades criativas do projeto.









# PROJETOS E OFICINAS EM CONDOMÍNIOS

Nas oficinas criativas, trabalho com diversas formas de expressão artística, explorando o cognitivo de maneira lúdica e construtiva. As crianças desenvolvem habilidades enquanto os adultos, especialmente as mães, criam referências para desenvolver brinquedos que auxiliam no crescimento dos pequenos. Nesse contexto, também se trabalha a capacidade de estimular crianças autistas de forma eficaz.

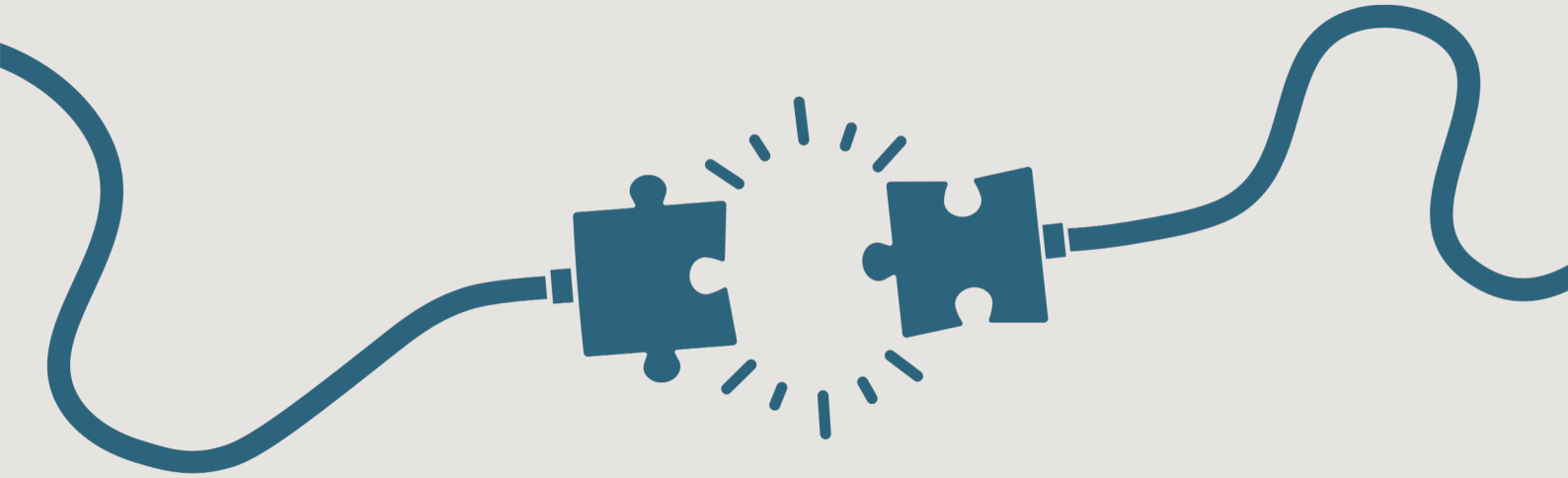

# Conectando Arte, Criatividade, Conhecimento e Educação

## DISPONÍVEL PARA TRABALHOS

CONTATOS: (11) 91071-2375 / (81) 98316-6518

@arte2criativa

Email: arte2criativa@gmail.com