EXPO TATTOO

TABOÃO DA SERRA

Sobre o organizador

→

PORTIFOLIO

José Roberto Rocha Silva

SKIP TATUAGEM

→

Sobre o organizador



Sou José Roberto Rocha Silva, conhecido artisticamente como Skip Tattoo, e atuo profissionalmente no universo da tatuagem desde 2006, ano em que inaugurei meu primeiro estúdio de tatuagem. Movido por uma paixão inabalável pela arte da tatuagem, desenvolvo uma trajetória dedicada à valorização da tatuagem como expressão artística, cultural.

Estúdios

Atualmente, sou proprietário dos estúdios Indians Tattoo e Skip Tattoo, ambos em Taboão da Serra (SP).
São espaços onde a criatividade e a técnica caminham juntas, oferecendo aos clientes uma experiência única, personalizada e com respeito à história e à identidade de cada tatuagem.



Projetos Sociais



Acredito na importância de retribuir a comunidade. Por isso, todos os alimentos arrecadados durante os eventos que organizo são doados à Secretaria de Assistência Social do município de Taboão da Serra. Além disso, realizo workshops de técnicas de tatuagem com artistas renomados em meus estúdios, promovendo a capacitação dos profissionais que buscam aprimorar suas habilidades.

Colaborações Artísticas

Tive o privilégio de promover shows com o grupo de rap Facção Central, cronica mendes, Sobra SNJ, unindo música e arte em um ambiente vibrante e criativo.



Eventos

Sou realizador e organizador da Expo Tattoo Taboão da Serra, evento que teve sua primeira edição em 2011 e acontece anualmente até os dias de hoje. Além disso, organizei as Expo Tattoo São Roque de 2014 a 2016 e a Expo Tattoo Monguaguá nos anos de 2013 e 2016. Esses eventos não apenas celebram a arte da tatuagem, mas também promovem a solidariedade, pois são total ou parcialmente beneficentes.





A Expo Tattoo Taboão da Serra é importante para o município por várias razões, além de celebrar a arte da tatuagem, valorizando a cultura local e atraindo artistas e visitantes de diversas regiões, atrai um grande público.

O evento impulsiona o turismo local, beneficiando negócios como hotéis, restaurantes e comércios, proporcionando um espaço de interação entre os moradores, artistas e amantes da tatuagem, fortalecendo laços sociais e culturais. Além das tatuagens, o evento inclui palestras e workshops que educam o público sobre cuidados com a pele, técnicas de tatuagem e a história da arte corporal, arte urbana como grafite, pinturas em tela que ficam expostas durante todo evento, entre outros

Esses aspectos fazem da Expo Tattoo Taboão da Serra um evento significativo para o município, contribuindo para seu desenvolvimento cultural e social!

Links da minha história

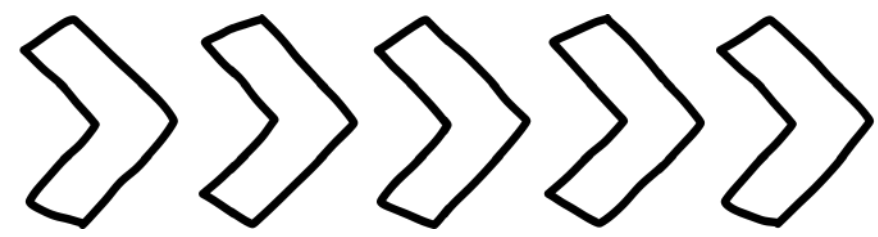

📺 YouTube – Vídeos / Canais

🔗 Canal oficial da Expo Tattoo Taboão da Serra
https://www.youtube.com/@expotattootaboaodaserra9769

🎥 Vídeos individuais
https://www.youtube.com/watch?v=KLnL8xcQ7zY
https://www.youtube.com/watch?v=PTvCuLAm77Y&t=25s
https://www.youtube.com/watch?v=wL04EA754ks
https://www.youtube.com/watch?v=CDRtpeFXk6U&t=43s
https://www.youtube.com/watch?v=Ny4lvl_vWH8

📸 Fotos – Álbuns no Facebook
📌 Álbum 1
https://www.facebook.com/media/set/?set=a.468438376554367&type=3&locale=pt_BR
📌 Álbum 2
https://www.facebook.com/media/set/?set=a.494778917253646&type=3&locale=pt_BR
📌 Álbum 3
https://www.facebook.com/media/set/?set=a.522170377847833&type=3&locale=pt_BR

📱 Redes Sociais
📍 Instagram – Skip Tatuagem
https://www.instagram.com/skiptatuagem/
📍 Instagram – Tattoo Taboão da Serra
https://www.instagram.com/tattootaboaodaserra/?hl=pt-br
📍 Facebook – Expo Tattoo Taboão da Serra (página)
https://www.facebook.com/people/Expo-tattoo-Tabo%C3%A3o-da-Serra/61556844241695/

🌐 Sites / Portais
🌎 Site oficial da Expo Tattoo Taboão da Serra
https://expotattootaboaodaserra.com.br/
🌍 Evento no World Tattoo Events
https://www.worldtattooevents.com/taboao-da-serra-expo-tattoo/
📰 Matéria/site local sobre o evento
https://www.otaboanense.com.br/taboao-da-serra-recebe-exposicao-e-feira-sobre-tatuagem/




3ª Expo Tattoo
Taboão da Serra
www.metalhead.com.br






3ª Expo Tattoo
Taboão da Serra
"Uma palma de salva..."
Fotos: Cesar Nemits e Giovana Arrais
premiação
Série de desenho preto e branco
1° lugar: XrafaX
2° lugar: Giboloco
Série de desenho colorido
1° lugar: Rick Oliveira
2° lugar: Fábio Alabarce
Série de desenho cultura brasileira
1° lugar: Neguinho
Tribal
1° lugar: Alex - Ota Dourado
2° lugar: Toni - Mandala Tattoo
Pontilhismo
1° lugar: Adriano - Misliko Tattoo
2° lugar: Fábio - Fábio Alabarce
Old School
1° lugar: Kyko - Kyko Tattoo
2° lugar: Toni - Mandala Tattoo
New School
1° lugar: Marcio Arruda - Atitude Tattoo
2° lugar: Xrafax - Da Vila
Neo Traditional
1° lugar: Kyko - Kyko Tattoo
2° lugar: Daniel - Batida Seca Tattoo
Free Hand
1° lugar: Chambs - Da Vila
2° lugar: Álvaro - Da Vila
Preto e Cinza
1° lugar: Lucas - Lucas Tattoo
2° lugar: Alexandre - Efeito Tattoo
Comics
1° lugar: Bira - La Plata
2° lugar: Sid - Ei Sid Tattoo
Fechamento
1° lugar: Ale - Ale Tattoo
2° lugar: Caxa - Monkey's Tattoo
Melhor Stand
1° lugar: Ink a Hollic
2° lugar: Stile Tattoo
Cultura Brasileira
1° lugar: Tony - Tony Tattoo
2° lugar: Monkey - Tribo do Sol
Realismo
1° lugar: Ale - Ale Tattoo
2° lugar: Nino - Nino Tattoo
Portrait
1° lugar: Clayton - Cassino Tattoo
2° lugar: Rodrigo - Foca Tattoo
Oriental
1° lugar: Ale - Ale Tattoo
2° lugar: Daniel - Daniel Tattoo
Colorido
1° lugar: Kyko - Kyko Tattoo
2° lugar: Monkeys - Tribo do Sol
Melhor do Evento
1° lugar: Monkeys - Tribo do Sol
2° lugar: Sid - Ei Sid Tattoo
Miss Tattoo
1° lugar: Juliana - Kyko Tattoo
2° lugar: Brenda - Tutattoo
16 METALHEAD TATTOO
www.metalhead.com.br







Afinco & persistência

Taboão da Serra realiza sua primeira Expo-Tattoo

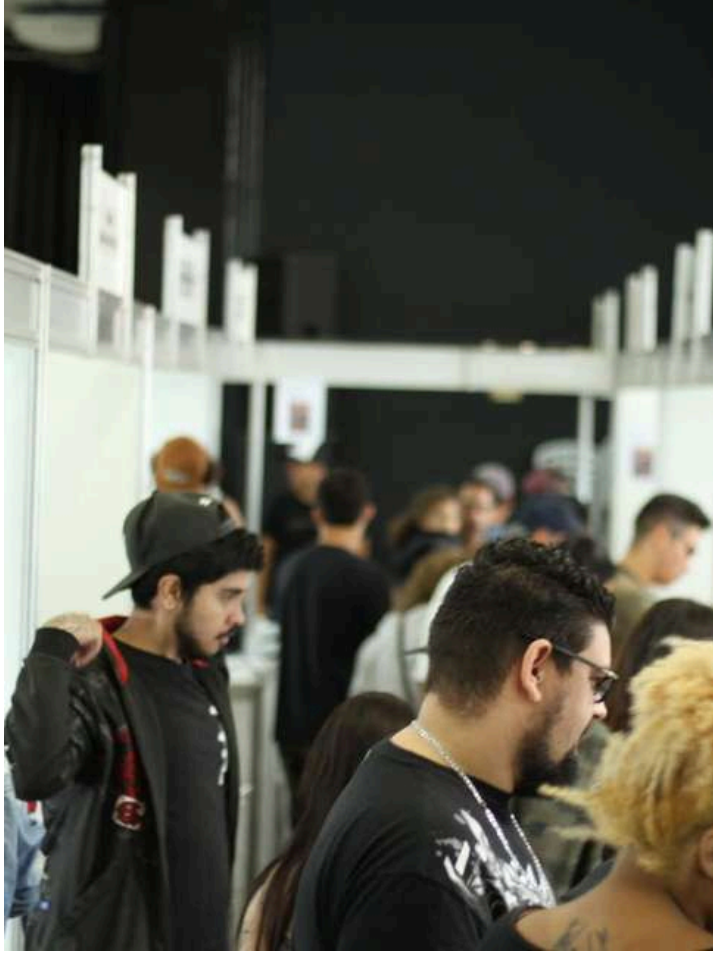











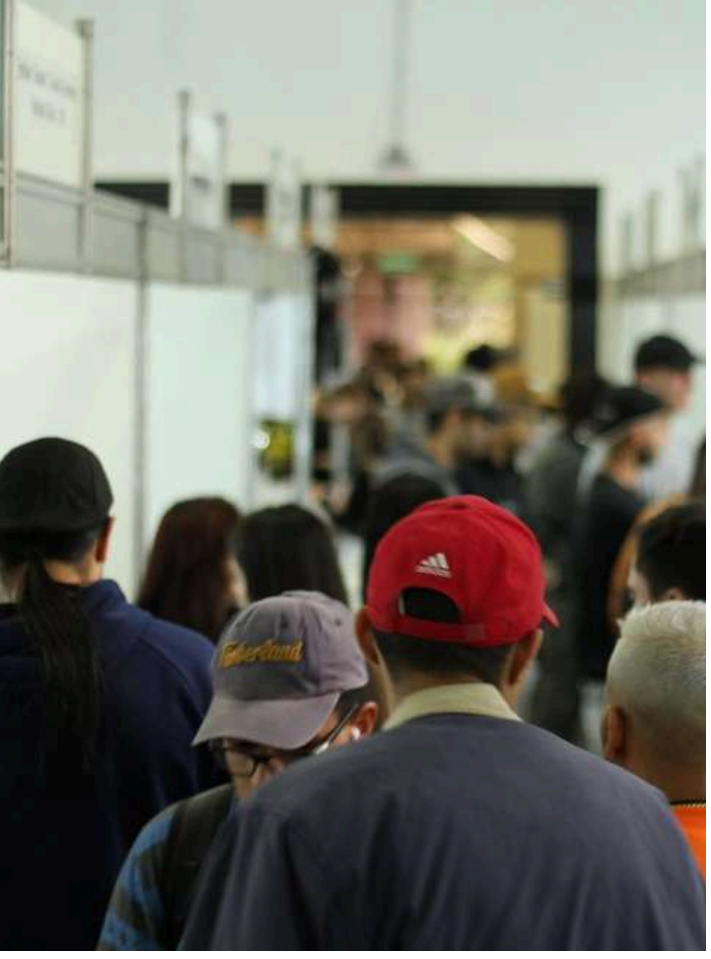

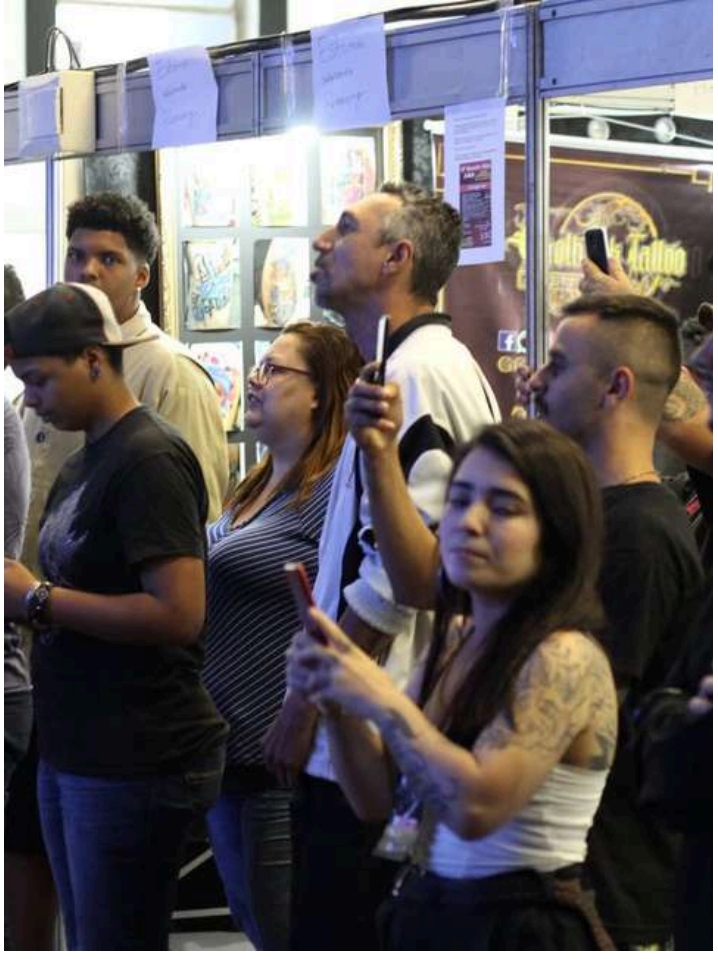




24/11/2013 22:

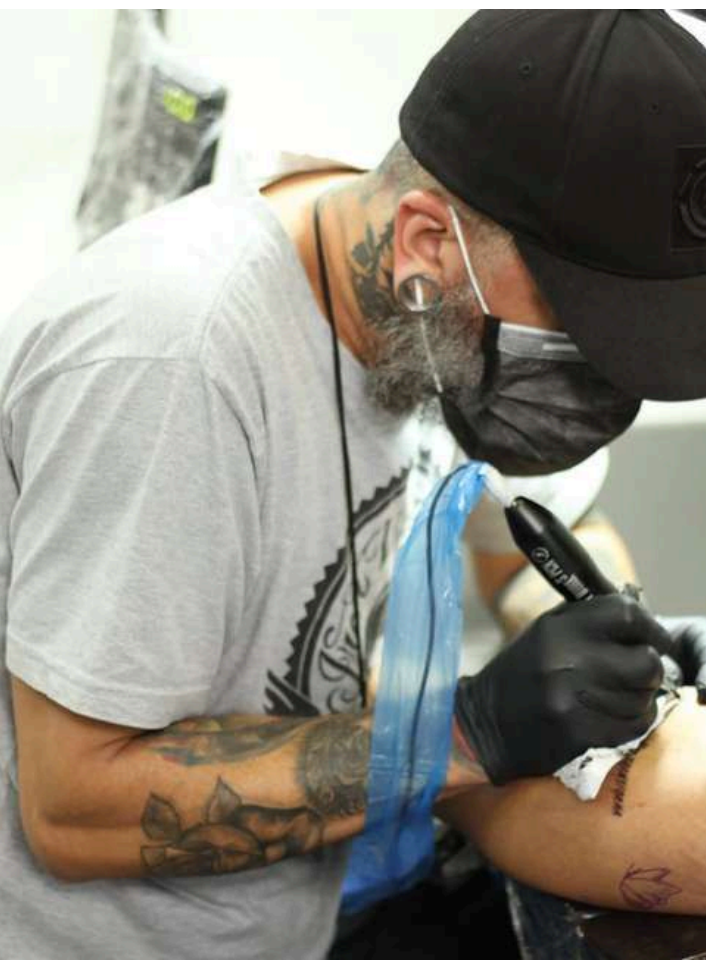

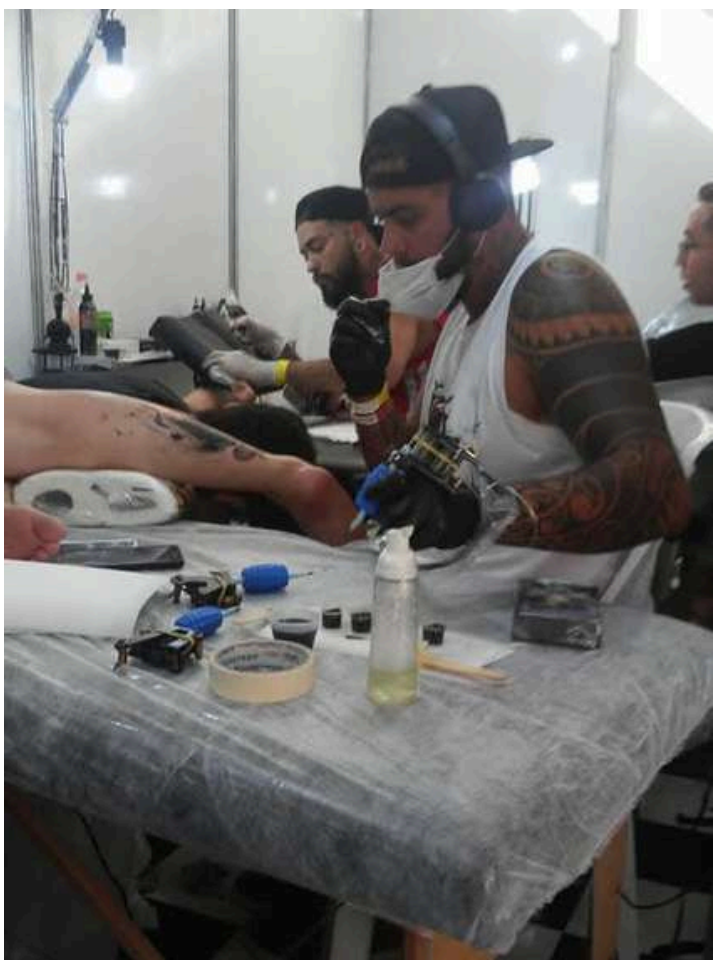


4ª Expo Tattoo
Taboão da Serra
24, 25 e 26 de Outubro 2014
Indians Tattoo
Surian Prado
Studio Pole Dance
PortalTattoo.Com
TATUAGEM
Info: Skip - (11) 4139-2158 / ID: 114*19619 - facebook: skip.roberto@hotmail.com

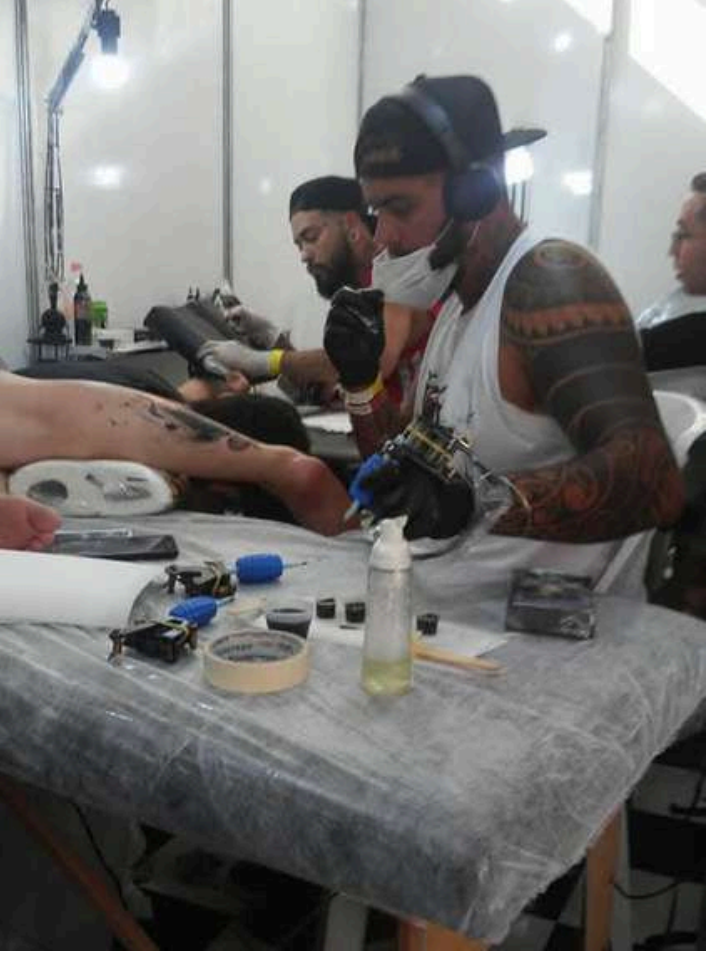




BH TATTOO


INK

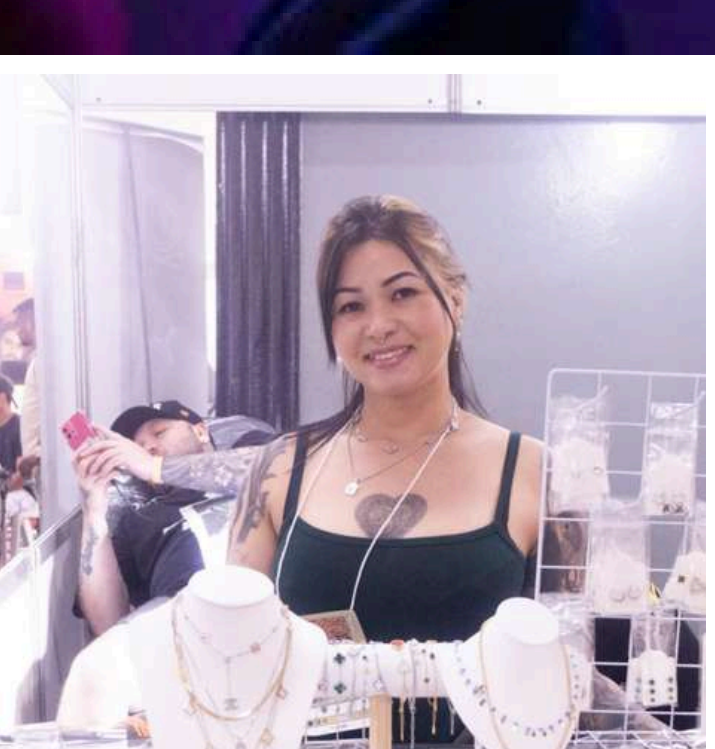






Expo Tattoo Taboão da Serra
Dias
22, 23 e 24
Setembro
de 2017
Local: CEMUR
Realização:
Concurso
de
Tatuagem
Work Shop
Miss Tattoo
Bandas
Dança de Rua
Grafit em Tela
Show de Magica
e muito mais...
Contatos:
Skip (11) 99615-4181
Toni (11) 94155-1313
Apoio:
PortalTattoo.Com


SOLONG TATTOO EQUIPMENT








SOMBRA SNJ
LOCAL:
CEMUR
TABOÃO DA
SERRA
21/09
DOMINGO
ÀS 17:00
ENTRADA
1KG DE
ALIMENTO
NÃO
PERECÍVEL


TATTOO

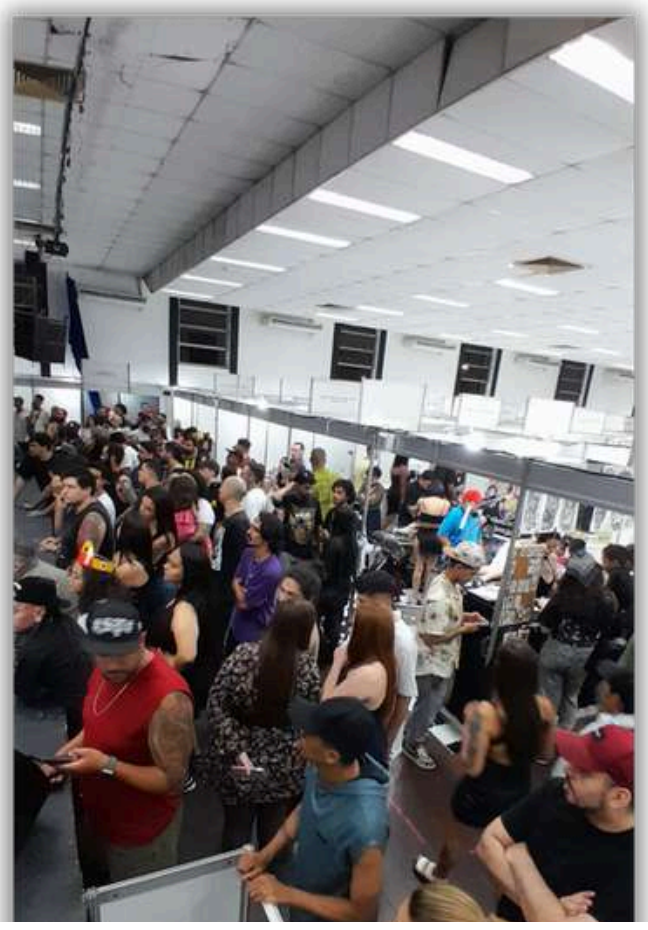

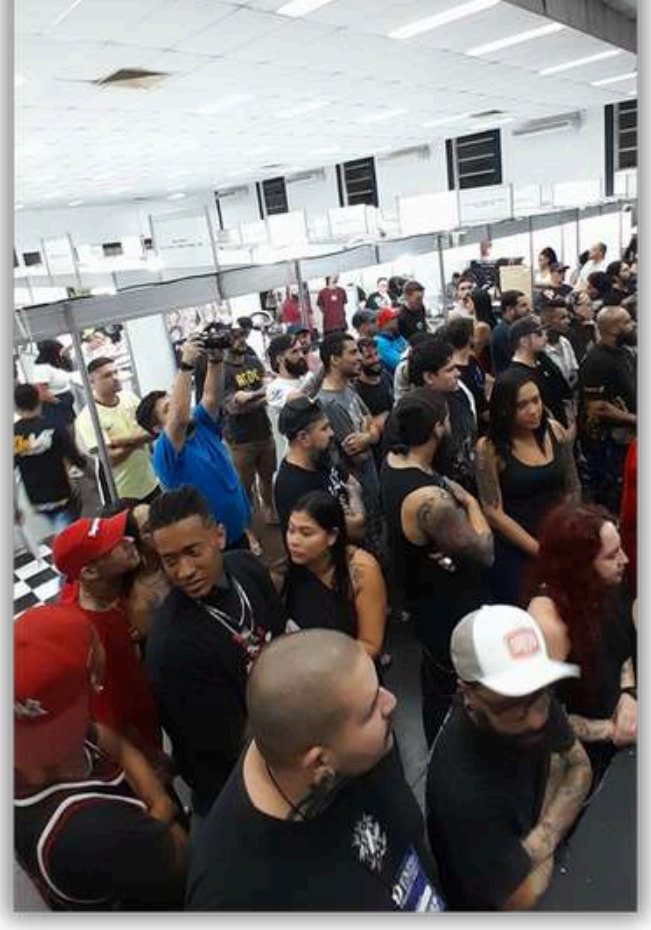


Ocorre

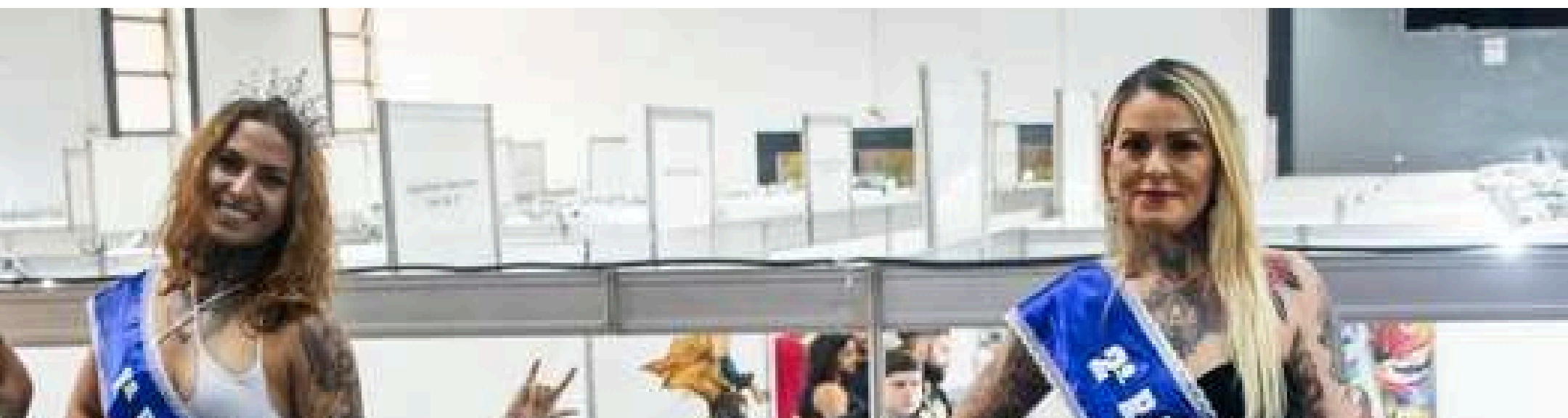
1ª RAINHA TATUADA
2ª RAINHA TATUADA
Capão










Watermarkly