Angehl Baeta

Acrobata, Trapezista e Contorcionista



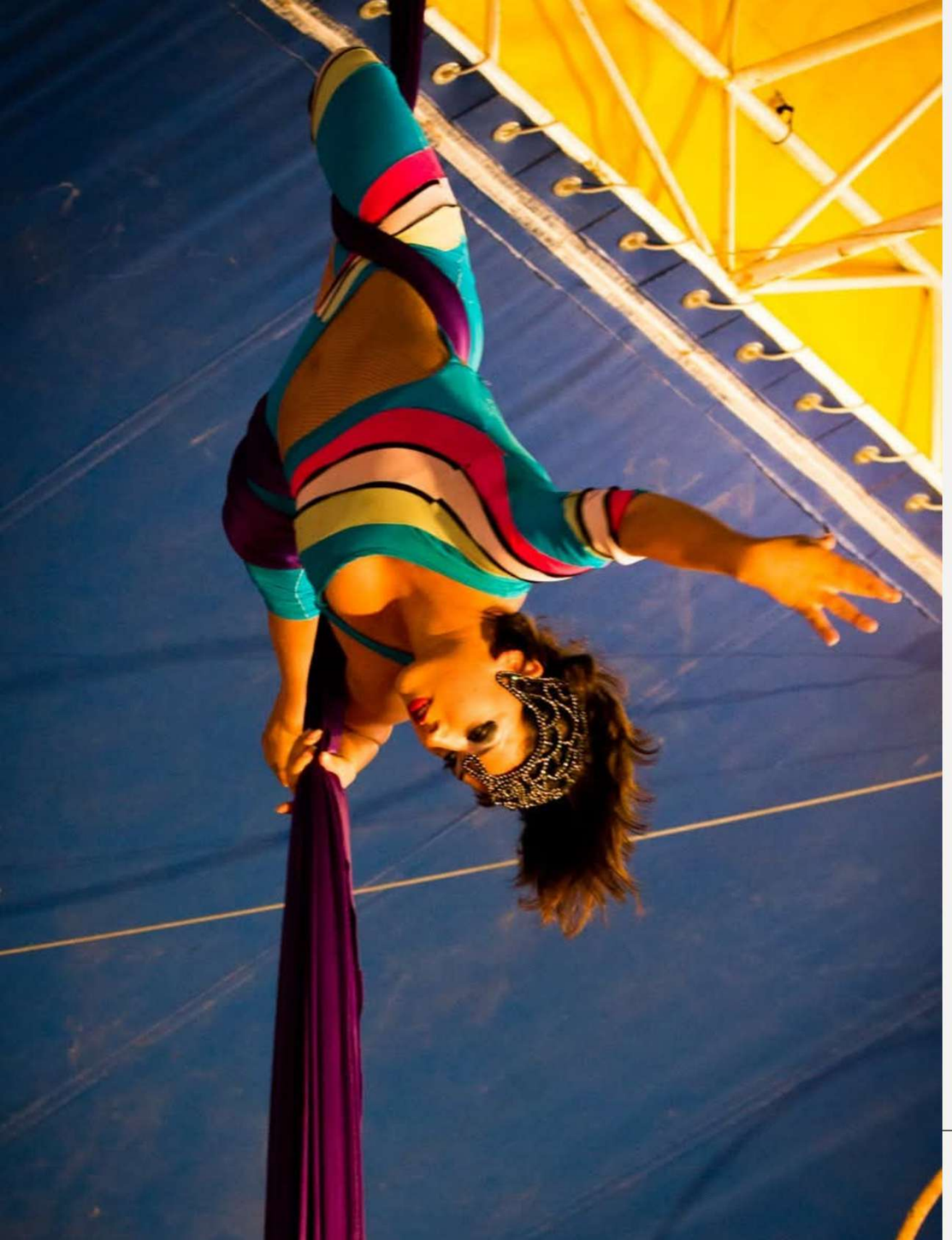

Angehl Baeta

Angel Celeste Astorga Silva Siqueira

Nome artístico: **Angehl Baeta**

DRT: **0030902/SP**

Artista circense brasileira

Trapezista | Contorcionista | Acrobata Aérea
- 4ª geração de família tradicional circense



Angehl Baeta

SUA HISTÓRIA

Com dupla nacionalidade brasileira e chilena, **Angehl Baeta** iniciou sua trajetória artística em **2000, no Circo Spanic,** de sua madrinha atuando como acrobata aérea, dando continuidade à tradição familiar herdada de sua mãe contorcionista e de seu pai trapezista.

Entre **2000 e 2005, integrou o Circo Spacial,** onde atuou como contorcionista, trapezista e acrobata aérea.

No período de **2005 a 2006, trabalhou no Circo Stanckowich,** exercendo as funções de contorcionista, trapezista e acrobata aérea.

De **2006 a 2009,** fez parte do Circo dos Sonhos, mantendo atuação nas mesmas modalidades.



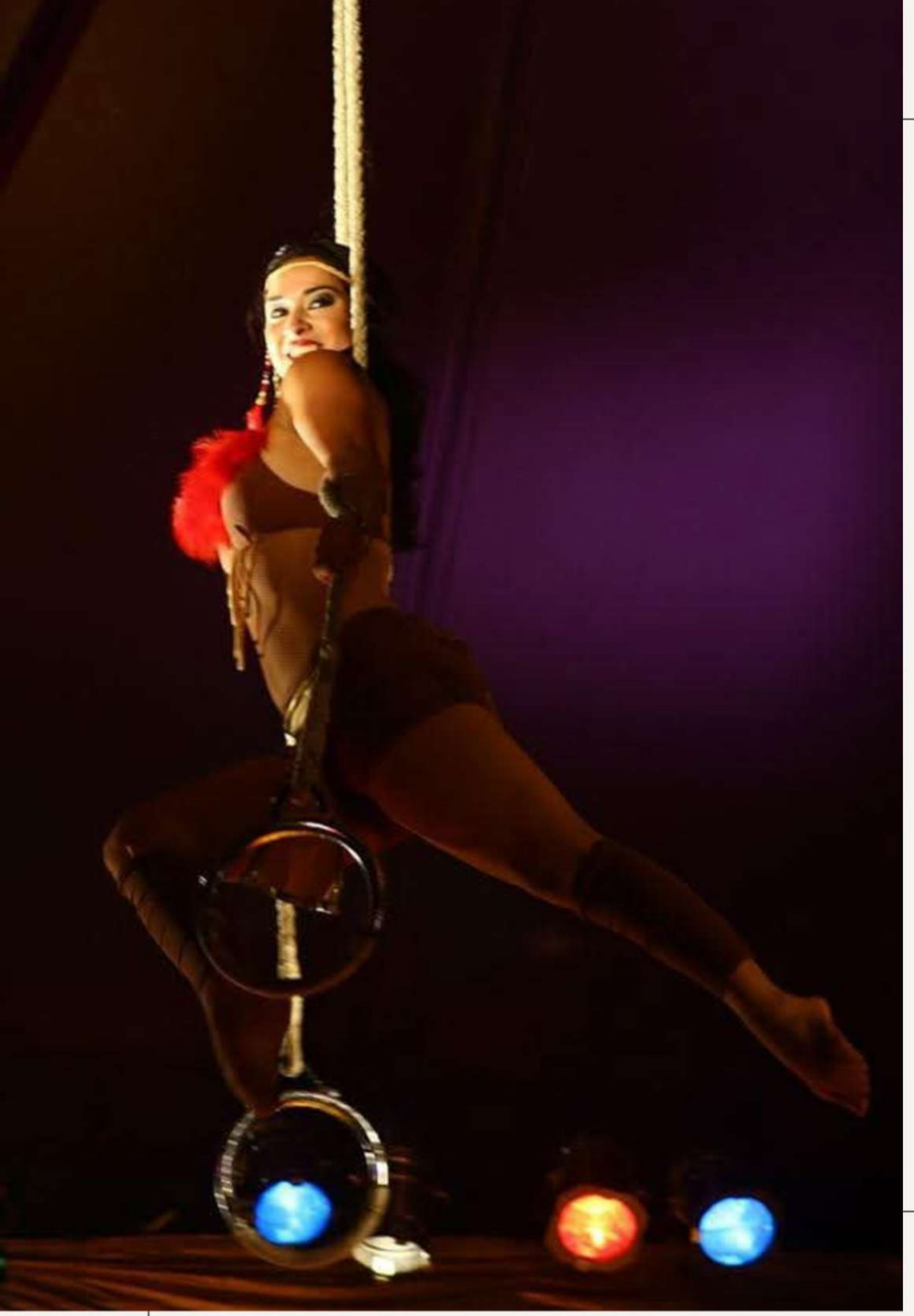

SUA TRAJETÓRIA

Entre **2010 e 2011, integrou o Circo Turma da Mônica,** sob a direção de Maurício de Sousa, atuando como trapezista e contorcionista, em uma produção de grande alcance nacional.

De **2011 a 2012, passou a integrar o Circus Krone**, na Alemanha, uma das maiores e mais tradicionais companhias circenses do mundo, atuando como trapezista.

Entre **2012 e 2013, participou do Zirkus Festival de Enschede, na Holanda,** onde seu número de trapézio foi premiado com o Troféu de Ouro.

SEU RELEASE

Em 2013, integrou o **Festival Internacional do Circo de Monte Carlo, em Mônaco**, sendo premiada com o **Troféu Palhaço de Bronze,** entregue pela **Princesa Stéphanie de Mônaco** — uma das mais importantes honrarias do circo mundial.

Em 2014, atuou como **trapezista no American Circus,** com temporadas realizadas na Itália e na França.

Entre 2014 e 2018, integrou o **Circo Premier, atuando como acrobata aérea.**

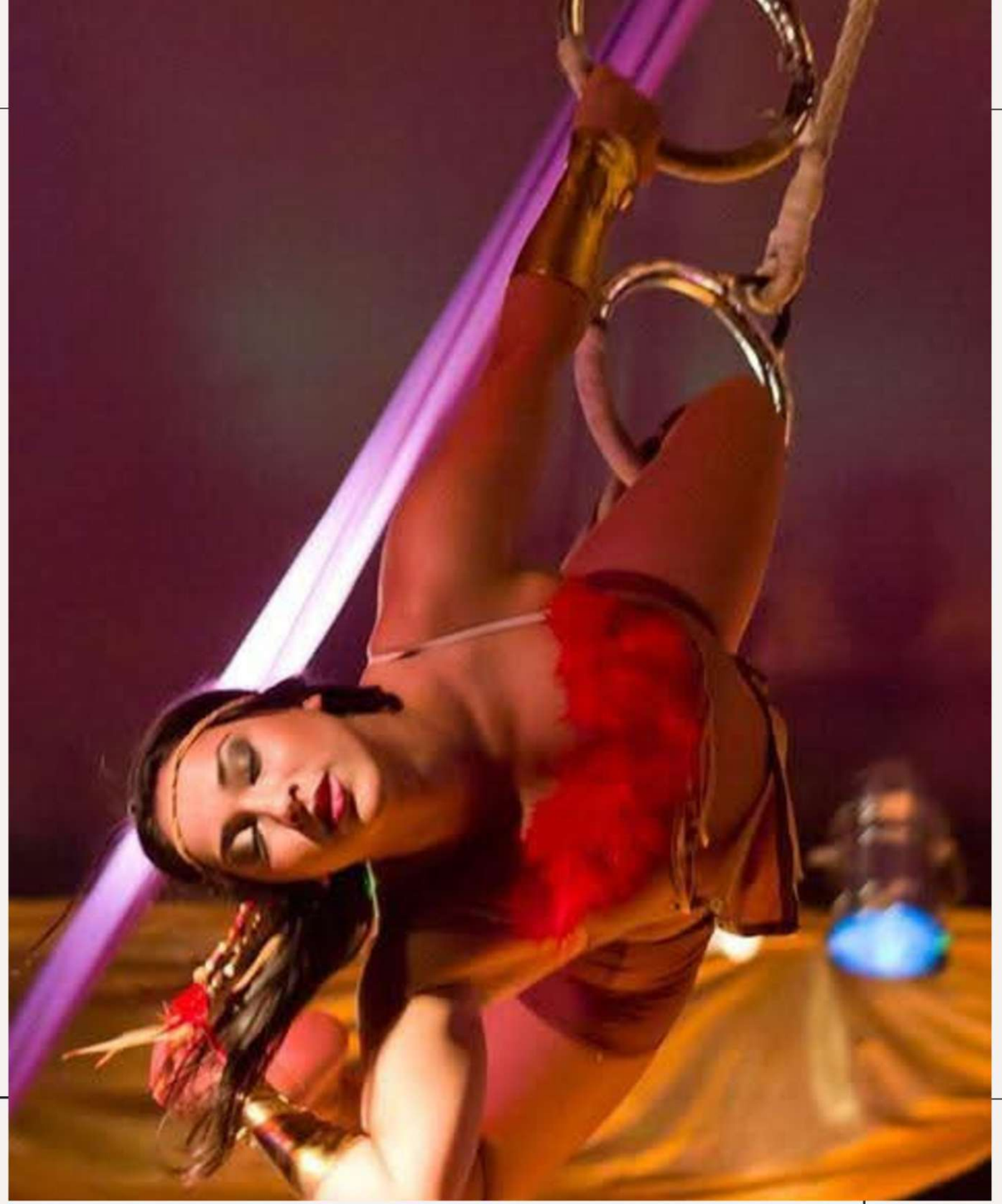

SUA CARREIRA

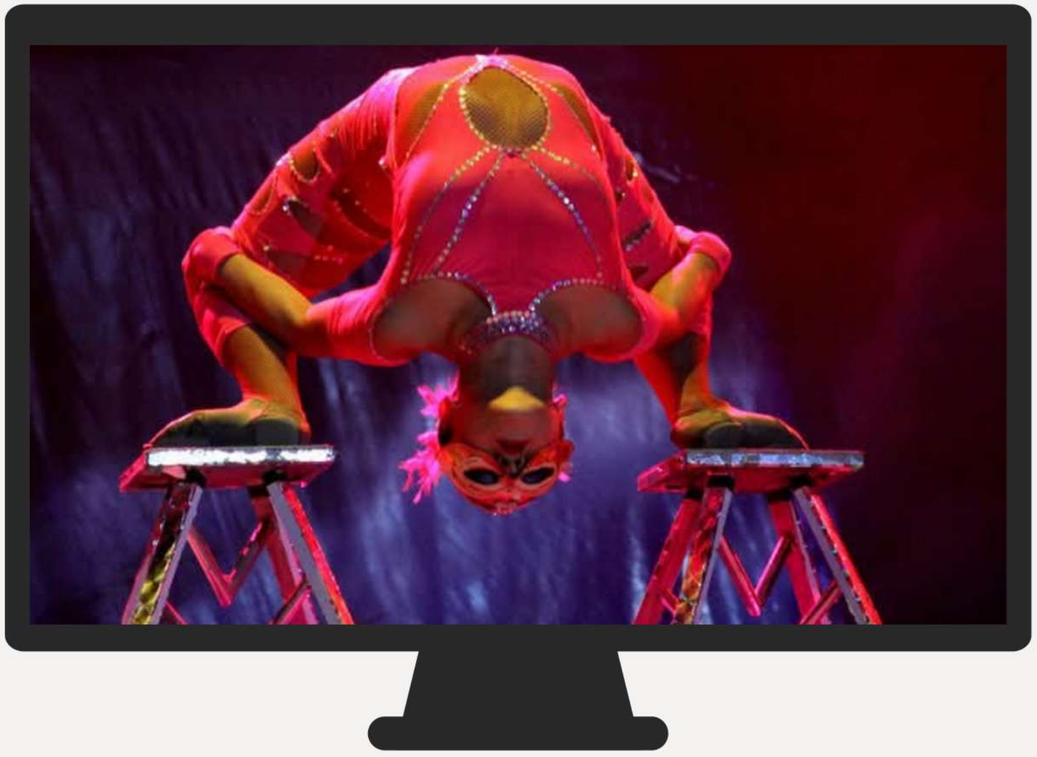

Desde 2019, atua como proprietária e artista do **Di Cherry Circus,** atualmente conhecido como **Circo do Moranguinho,** onde segue em atividade como acrobata aérea, conciliando criação artística, gestão cultural e preservação da tradição circense.

Ao longo de sua carreira, também participou de **diversos programas de televisão, ampliando a difusão do circo para diferentes públicos.**

Angehl Baeta pelo mundo

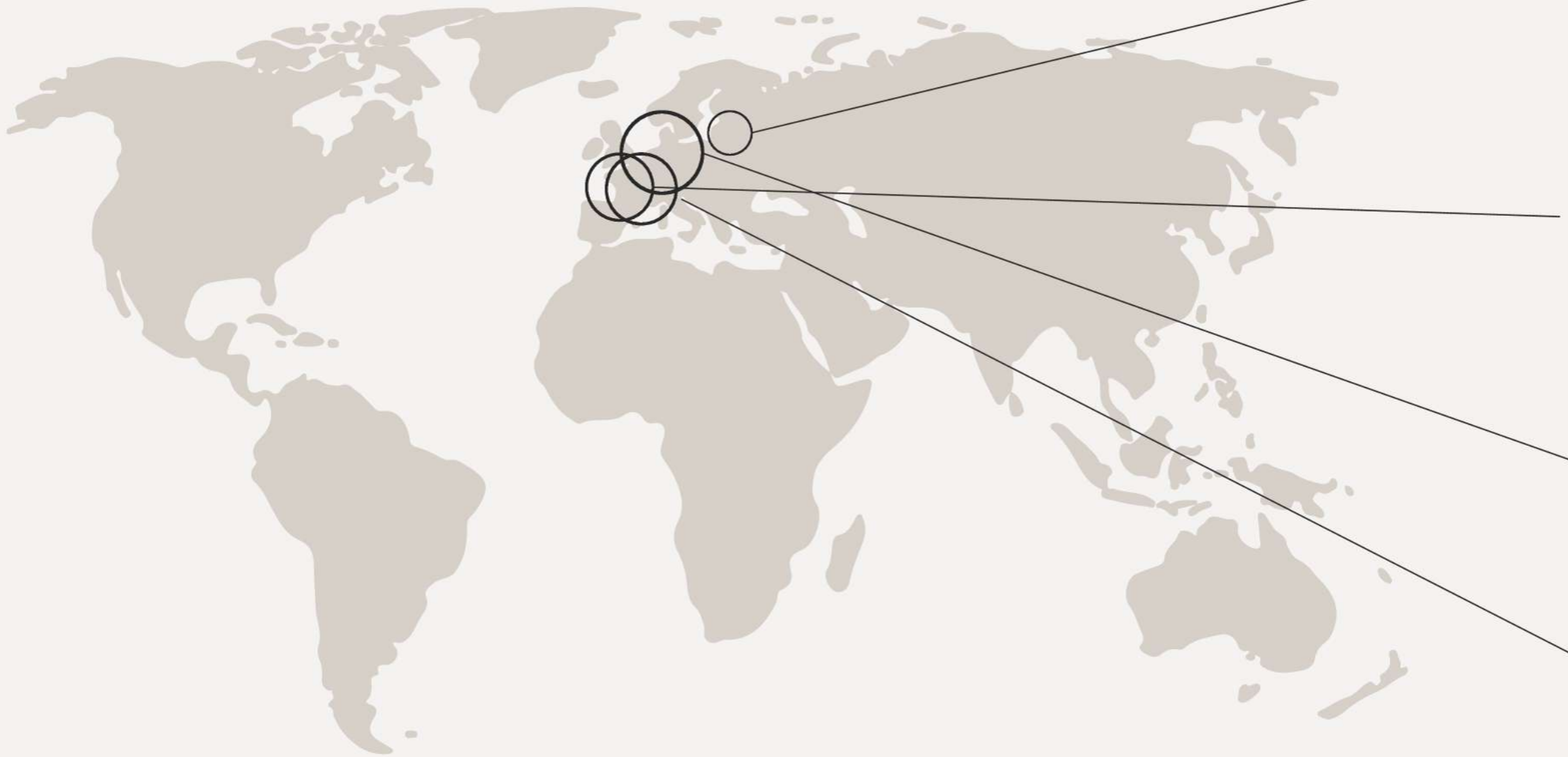

Circus Krone

Alemanha (2011–2012)

Trapezista

Zirkus Festival de Enschede

Holanda (2012)

🏆 Troféu de Ouro

American Circus

Temporadas na Itália e na França (2012)

Monaco

Troféu Palhaço de Bronze Festival (Mônaco)

American Circus – Festival Itália e Franca







Festival de Circo Enschede Holanda



36° Festival Internacional de Circo de Monte Carlo

Angehl Baeta participou do **36° Festival Internacional de Circo de Monte Carlo** prestigiado evento anual que reúne os melhores artistas circenses do mundo para competirem pelo cobiçado troféu **"Palhaço de Ouro".** O festival ocorreu em **janeiro de 2012** e, como de costume, foi um grande destaque na agenda cultural do principado







Com a Princesa Stefanie de Monaco no Festival de Circo de Monte Carlo



Acrobacia que rendeu o Trofeu Palhaço Categoria: Bronze



Qualificações

Artista
Artista circense de 4ª geração

01

Premiações
Troféu de Ouro – Zirkus Festival (Holanda)

03

Premiações
Troféu Palhaço de Bronze (Mônaco)

05



02

Formação
Formação prática desde a infância

04

Carreira
Experiência em companhias e festivais

06

Linguagens
Contorcionista, acrobata aérea e trapezista.

Contatos:

55 11 97624-7050

angelbaeta@hotmail.com

