PORTFÓLIO

Quitéria silva

Artesã

Esteticista



QUEM SOU EU?

Ola, sou Quitéria

"Olá, sou Quitéria, conhecida como Kika. Tenho mais de 10 anos de experiência no artesanato e sou apaixonada pela arte e pelo poder da criação." Ao longo dessa trajetória, venho desenvolvendo trabalhos com velas, bijuterias, sabonetes artesanais, bolsas, crochê, embalagens recicladas, macramê e outros trabalhos feitos à mão. Acredito que transformar ideias em produtos únicos é uma forma de expressar criatividade, carinho e propósito. Também sou esteticista há mais de 25 anos, atuando na área da saúde e beleza, com uma trajetória marcada pelo cuidado, criatividade e empreendedorismo feminino. Sou formada em Estética e Cosmética e, atualmente, curso graduação em Biomedicina, além de quatro pós-graduações na área da estética e da saúde, buscando constantemente ampliar meus conhecimentos e habilidades



Trabalhos

Criatividade que transforma

Cada peça é feita à mão, com carinho, unindo beleza, bem-estar e propósito.

Trabalho com sabonetes artesanais, velas decorativas, bolsas de macramê, bijuterias de miçangas e outras criações que trazem mais beleza e aconchego para o seu dia.

Mais do que produtos, é arte feita com alma.



Inserir subtítulo











TRABALHOS

Trabalho feito com responsabilidade



MAQUIAGEM



COSMÉTICOS



BORCELLE

MAKES

BELEZA E ESTÉTICA



UGC CREATOR

Conteúdo gerado pelo usuário

Nesse trabalho de resgate à auto-estima também trabalho com prótese aurelar pra mulheres que passaram pela mastectomia.

Desde o treino em papel, pele sintética até chegar na fabricação das próteses aurélia.

me sinto privilegiada e abençoado por Deus , é um trabalho muito gratificante .







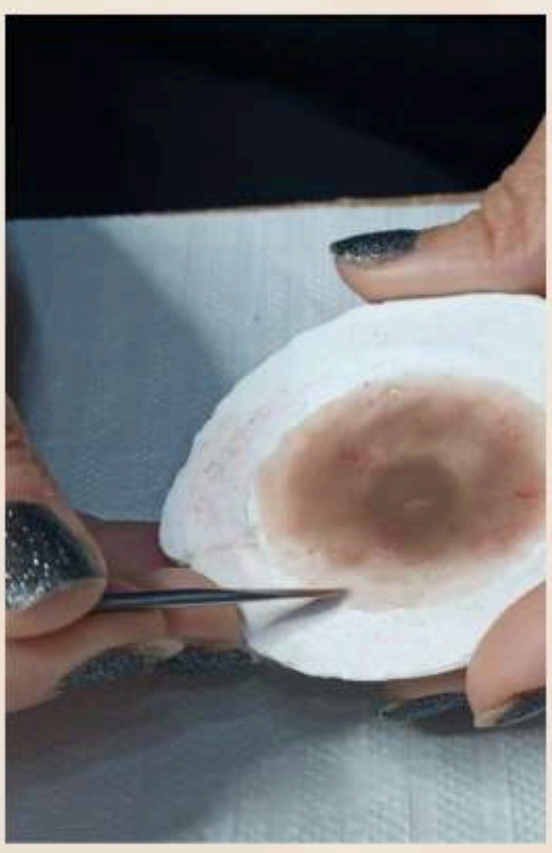





CONTEÚDOS

Também ministro Cursos

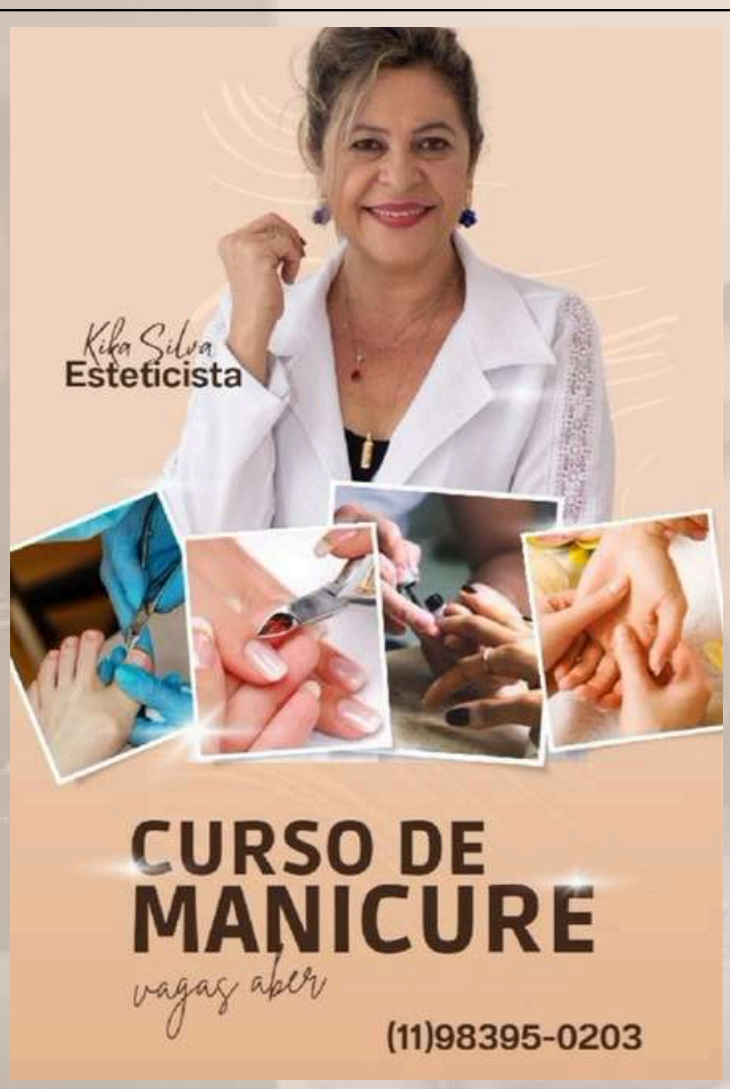







CONTEÚDOS

Crio vídeos de anúncios e conteúdo orgânico usando os produtos

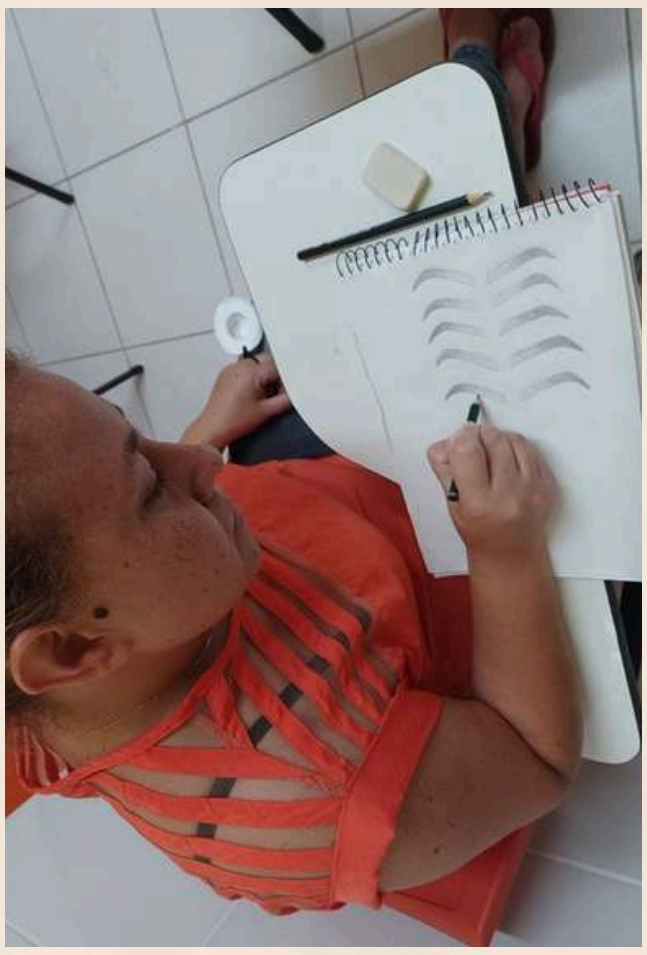







CONTEÚDOS

Fotos de produtos

Arte é algo que mexe muito com a criatividade e amor fazer...

Pulseiras feitas com missangas









CONTEÚDOS

Fotos d e sabonetes mais uma arte:













SERVIÇOS

Artes em Velas:













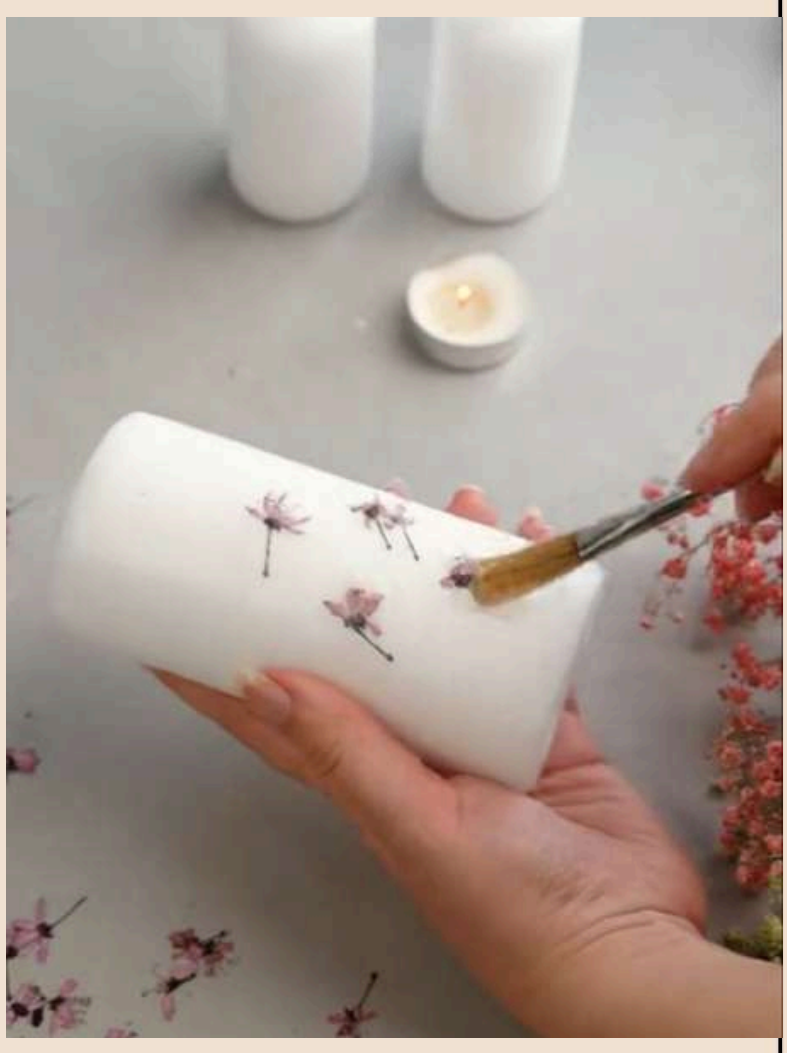

FEEDBACK

Sou muito grata a Deus por cada momento e cada aprendizado!!

Manuela 11 99896-9905







CONTATO

Vamos trabalhar e aprender juntas??

@gotas de maha

kiikaa.alvino@gmail.com

